

# 科学技术部 外国专家项目管理信息系统培训

赵宗弟

# 目录

## CONTENTS

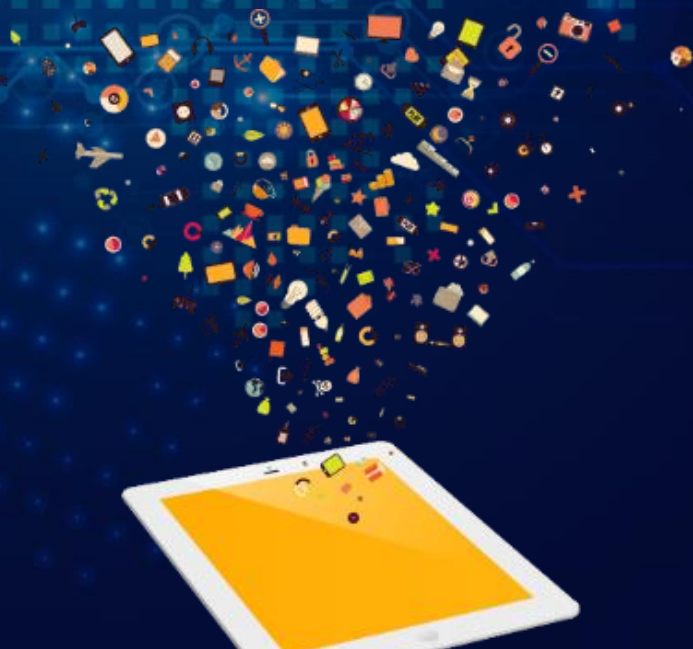

01 政务服务平台

---

02 外国专家项目管理信息系统

---

03 温馨提醒

---

04 技术支持

---

PART 01

# 政务服务平台

科技部统一身份认证门户体系

# 访问地址（一）



中华人民共和国科学技术部·政务服务平台

您正在进入“外国专家项目管理信息系统”

提示信息

亲爱的用户：

按照国家“互联网+政务服务”建设要求，建设科技部统一身份认证体系，实现“一地注册、各地互认”和“一次认证、全网通办”，外国专家项目管理信息系统已集成纳入科技部统一的政务服务平台。

请您在下方点击登录按钮，跳转至科学技术部政务服务平台登录窗口，选择自然人登录，原有帐号和密码基本保持不变，如果使用原有账号登录不成功，可在账号前增加WGZJXM\_进行重试，技术支持QQ：1075477985 1516849328，技术支持电话：010-88659000（政务服务平台） 010-58235529（外国专家项目管理系统）。

感谢您的支持与配合！

[点击登录](#)

电子邮箱：fuwu@most.cn 业务电话：010-88659000 010-58235529

科技部外国专家服务司 2020

<http://ceps.safea.gov.cn/Default.aspx>

# 访问地址 (二)

The screenshot shows the homepage of the Ministry of Science and Technology Government Service Platform (科学技术部政务服务平台). The page features a top navigation bar with the platform's name and logo, a search bar, and links for home, services, consultation, online services, and results. A main banner area contains a red-themed graphic with the text "坚定信心 同舟共济 科学防治 精准施策". Below this, there are sections for "深化'互联网+政务服务'" and "推进科技政务服务'一网通办'". The central part of the page is divided into "热点服务" (Hot Services) and "政策解读" (Policy Interpretation). The "热点服务" section includes icons for various services such as human genetic resource management, foreigner work permits, and high-tech enterprise evaluation. The "政策解读" section lists recent policy updates with dates. A right-hand sidebar contains navigation icons for user login, information search, mobile app, user guide, and contact. The footer contains contact information, including a phone number (010-88659000), an email address (fuwu@most.cn), and a fax number (010-88654001). It also includes copyright information and browser recommendations.

全国一体化政务服务平台  
科学技术部政务服务平台 (试运行)  
fuwu.most.gov.cn

国家政务服务平台门户 | 中华人民共和国科技部 | 咨询联系 | 平台介绍

站内搜索

首页 服务事项 办事咨询 在线办事 结果公示 用户登录 用户注册

通知公告 更多 >

- 中国人遗传资源行政许可事项2021年第二批简化流程审... 2021-06-17
- 中国人遗传资源国际合作临床试验备案情况公示 (2021年6... 2021-06-17
- 中国人遗传资源行政许可事项2021年第一批审批结果 2021-06-16
- 中国人遗传资源行政许可事项2021年第二批简化流程审... 2021-06-09
- 中国人遗传资源国际合作临床试验备案情况公示 (2021年5... 2021-06-09

坚定信心 同舟共济  
科学防治 精准施策

深化“互联网+政务服务” 推进科技政务服务“一网通办”

☆ 热点服务 更多 > 信息查询 更多 > 政策解读 更多 > 办事咨询 更多 >

您要办理什么业务, 试着查一下 查一下

您想了解什么? 查一下 查一下

人类遗传资源管理 外国人来华工作许可 科技型中小企业评价 高新技术企业认定 火炬中心业务办理平台 中国政府友谊奖

外国专家项目管理 国家科技管理信息系统 自然科学基金管理信息系统 国家科技计划项目资金管理 国家科技奖励 国家科技成果转化引导基金

- 《科技创新支撑复工复产和经济平稳运行要点》解读 2020-03-23
- 多措并举 科技创新破解复工复产痛点——解读《关于... 2020-03-23
- 坚决破除“唯论文”导向 加快完善科技评价制度——... 2020-03-05
- 扩大科研自主权 全面增强创新活力——科技部部长王... 2019-08-26
- 人类遗传资源管理 2019-06-30
- 高等级病原微生物实验室建设审查 2018-12-18

科学技术部政务服务平台由 科技部信息中心 建设运行并提供相关技术服务。

如遇到政务服务平台使用操作等相关技术问题, 请拨打以下技术支持电话:  
010-88659000 (中继线)

如电话繁忙请通过以下邮箱进行咨询:  
fuwu@most.cn

传真请发送至: 010-88654001

科学技术部 © 2019 | ICP 备案序号: 京ICP备05022684

建议使用 IE9及以上版本, Edge, Chrome, Firefox和360等主流浏览器浏览本网站。

用户登录 信息查询 移动端 用户指引 用户登录 信息查询 移动端 用户指引 咨询联系 收起

<https://fuwu.most.gov.cn>

# 问题一：选择自然人登录



全国一体化政务服务平台  
科学技术部政务服务平台 (试运行) · 统一用户登录  
fuwu.most.gov.cn

原国家科技计划项目申报中心注册用户均可登录本系统。您注册后，可以及时了解国家科技政策、科技信息、办理科技政务相关业务。如您尚未注册，请您点击“注册”，注册信息通过审核后进行登录。

自然人用户可以查阅有关信息、办理众筹等面向自然人的服务事项。

如获得法人的授权许可，可以代替法人办理指定的服务事项。

您获得的授权事项可以在“在线办理”-“我的信息”中进行查看。

**自然人登录**    法人登录    二维码登录

请输入登录名

请输入密码 [忘记密码?](#)

请输入验证码 

[用户登录](#)

没有账号? [立即注册账号](#)

[国家政务服务平台账号登录](#)

我们都是自然人用户，不是法人用户，法人用户是指整个单位在科技部政务平台只有一个帐号，比如，××大学在所有科技部政务平台（包括所有系统，甚至下一步接入国务院政务平台）只有一个帐号，法人帐号是由单位的主代办人创建。

# 问题二：新用人单位注册

全国一体化政务服务平台  
科学技术部政务服务平台 (试运行) · 统一用户登录  
fuwu.most.gov.cn

原国家科技计划项目申报中心注册用户均可登录本系统。您注册后，可以及时了解国家科技政策、科技信息、办理科技政务相关业务。如您尚未注册，请您点击“注册”，注册信息通过审核后登录。

自然人用户可以查阅有关信息、办理众筹等面向自然人的服务事项。

如获得法人的授权许可，可以代替法人办理指定的服务事项。

您获得的授权事项可以在“在线办理”-“我的信息”中进行查看。

自然人登录    法人登录    二维码登录

请输入登录名

请输入密码 [忘记密码?](#)

请输入验证码

用户登录

没有账号? [立即注册账号](#)

国家政务服务平台账号登录

第一步：新增的用人单位需要在政务服务平台注册帐号，选择“**单位用户（法人）注册**”，注册完成后，如果信息不能自动审核完成，需要补充信息后联系政务服务平台人工审核。

第二步：登录政务服务平台后，选择**外国专家项目管理系统**，然后继续完善外国专家项目需要的的相关信息，逐步通过省市归口管理单位审核和国家审核。

# 问题三：新归口管理单位注册

科学技术部 国家外国专家局 外国专家项目管理信息系统  
Ministry of Science and Technology State Administration of Foreign Experts Affairs Foreign Expert Project Management Information System

登录 Login

请输入用户名 easellite

请输入登录密码

请输入验证码 4739

记住帐号 注册用户进度跟踪

登录

注册用户 找回密码

在线客服 微信公众号

1使用谷歌浏览器,360浏览器极速模式 技术支持QQ: 1075477965 1516849328 电话: 010-88659000 010-58235529 维护: 东方博冠(北京)科技有限公司 ICP备案号: 京ICP备05022684

重要提醒：政务服务平台目前不区分用人单位和归口管理单位，新增的归口管理单位不要在直接注册。

第一步：国家管理员直接在外国专家项目管理信息系统注册新归口管理单位。

第二步：从外国专家项目管理信息系统会把单位和用户帐号信息同步到政务服务平台。



# 问题四：新自然人注册

## 科学技术部政务服务平台

- 1:您当前的登录身份是“**自然人**”用户。
- 2:自然人用户可以查阅有关信息、办理众筹等面向自然人的服务事项。
- 3:如需代替法人办理“外国专家项目管理信息系统”的有关事项，请联系该法人（单位管理员）为您进行授权！

确定

第一步：新增的自然人需要在政务服务平台注册帐号，选择“**自然人注册**”，注册完成后，如果信息不能自动审核完成，需要补充信息后联系政务服务平台人工审核。

第二步：自然人登录后默认没有访问**外国专家项目管理信息系统**权限（如图），需要联系本单位外专项目管理帐号在政务服务平台的“在线办事” - “用户授权管理” - “授权操作”界面对该自然人授权“**外国专家项目-事项办理员**”。

# 问题五：新归口管理单位用户注册

科学技术部 国家外国专家局 外国专家项目管理信息系统  
Ministry of Science and Technology State Administration of Foreign Experts Affairs Foreign Expert Project Management System

登录 Login

用户名: easellite

请输入登录密码

请输入验证码: 4739

记住帐号 注册用户进度跟踪

登录

注册用户 找回密码

在线客服 微信公众号

1使用谷歌浏览器,360浏览器极速模式 技术支持QQ: 107547795 1516849328 电话: 010-88659000 010-58235529 维护: 东方博冠(北京)科技有限公司 ICP备案号: 京ICP备05022684

**重要提醒：**政务服务平台目前不区分用人单位和归口管理单位，新增的归口管理帐号不要在直接注册。

**第一步：**国家管理员直接在**外国专家项目管理信息系统**注册新归口管理帐号。

**第二步：**从外国专家项目管理信息系统会把该用户帐号信息同步到政务服务平台。

# 问题六：新用人单位管理员注册



第一步：新增的单位外专管理帐号需要在政务服务平台注册帐号，选择“**自然人注册**”，注册完成后，如果信息不能自动审核完成，需要补充信息后联系政务服务平台人工审核。

第二步：自然人登录后默认没有访问**外国专家项目管理系统**管理权限（如图），**没有用户授权管理入口**，需要联系本单位的**法人帐号**在政务服务平台的“在线办事” - “用户授权管理” - “授权操作”界面对该自然人授权为“**外国专家项目-事项管理员**”。

第三步：如果不能找到本单位法人帐号，可以先在**外国专家项目管理系统**进行授权，通过系统同步到政务服务平台。

# 问题七：用户忘记密码或帐号

情况一：用人单位使用原来帐号登录，比如帐号是 **604093239@qq.com**，密码为**自己密码**，如果不成功，说明有重复，换成“**WGZJXM\_604093239@qq.com**”，密码为**自己密码**，如果仍不成功，可以选择通过外国专家项目管理系统登录（<http://ceps.safea.gov.cn/Default.aspx>），如果仍有帐号或密码问题，可以通过密码找回功能，也可以通过联系归口管理单位管理员重置密码，密码重置后会有手机短信通知。

情况二：用人单位忘记用户帐号，归口管理单位管理员都有权限查询用人单位帐号。

情况三：归口管理单位忘记密码，同情况一，如果重置密码，通过我司技术支持来重置密码。

情况四：归口管理单位忘记用户帐号，通过我司技术支持来查询帐号。

# 问题八：实名认证（一）

全国一体化政务服务平台  
科学技术部政务服务平台 (试运行)  
fuwu.most.gov.cn

国家政务服务平台总门户 | 中华人民共和国科技部 | 咨询联系 | 平台介绍

站内搜索

当前用户: 赵宗弟 | 用户类型: 自然人 | 退出登录

首页 服务事项 办事咨询 **在线办事** 结果公示

**在线办事**

自然人用户信息 法人(单位)授权办理情况 **实名认证指南**

自然人用户信息管理(用户信息不全, 请及时补充!)

**修改个人信息** 上传自然人信息

自然人用户基本信息

登录名			
姓名		性别	
民族		职务	
出生日期		电子邮箱	
手机	13****	电话	
类型	中华人民共和国大陆地区		
证件类型		身份证号码	
详细地址			

科技部政务服务平台 - Google Chrome

# 问题八：实名认证（二）

在线办事

自然人用户信息 法人(单位)授权办理情况

实名认证指南

自然人用户信息管理(用户信息不全, 请及时补充!)

保存 取消

自然人用户基本信息

带\*号的为必填项, 且所填写内容必须真实有效。

登录名	<input type="text"/>	<a href="#">✕ 修改密码</a> <a href="#">✕ 取消密码修改</a>	
姓名	<input type="text"/> *	性别	<input type="text" value="--请选择--"/>
民族	<input type="text" value="汉族"/>	职务	<input type="text"/>
出生日期	<input type="text" value="07-21"/>	电子邮箱	<input type="text" value="1239@qq.com"/>
手机	<input type="text" value="13****"/> *	电话	<input type="text"/>
类型	<input checked="" type="radio"/> 中华人民共和国大陆地区 <input type="radio"/> 中华人民共和国港、澳、台地区 <input type="radio"/> 其他*		
证件类型	<input type="text" value="居民身份证"/> *	证件号码	<input type="text" value="6*****707211816"/>

请仔细核对用户证件号码是否填写正确! (该提示不影响用户信息保存流程)

身份证有效日期	<input type="text" value="2009-01-09"/> - <input type="text" value="2029-01-09"/> *	<input type="checkbox"/> 5年 <input type="checkbox"/> 10年 <input checked="" type="checkbox"/> 20年 <input type="checkbox"/> 长期
---------	---	--

请仔细核对用户证件有效日期是否填写正确! (该提示不影响用户信息保存流程)

详细地址	<input type="text"/>
------	----------------------

# 问题八：实名认证（三）

在线办事

我的关注

我要办理

我的事项

我的评价

用户授权管理

**我的信息**

自然人用户信息 | 法人(单位)授权办理情况

实名认证指南

### 自然人用户信息管理

实名认证状态: **国家平台实名认证通过**

修改个人信息 | 上传自然人信息

#### 自然人用户基本信息

登录名	*****	性别	
姓名	*****	职务	
民族	汉族	电子邮箱	60*****39@qq.com
出生日期	19****	电话	
手机	13****	身份证号码	*****3816
类型	中华人		
证件类型	居民身份证		
身份证有效日期	2009-01-09 至 2029-01-09		
详细地址			

科学技术部政务服务平台

✓ 自然人用户修改个人信息成功。

确定

# 问题八：实名认证（四）

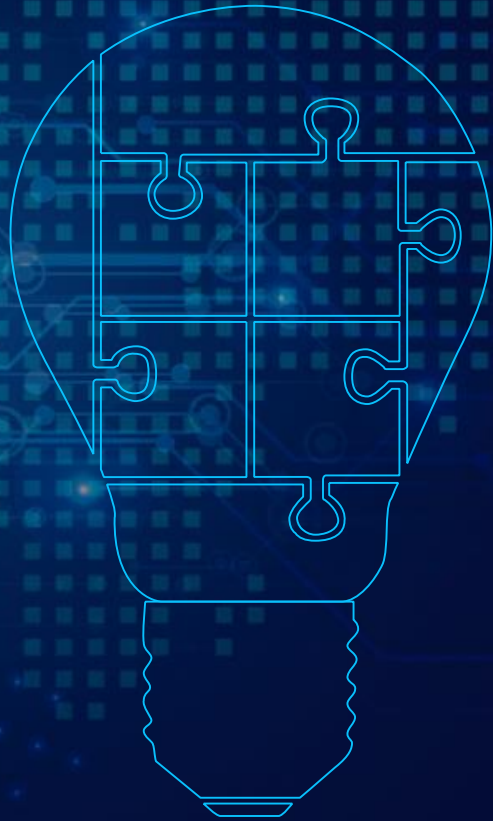

- 自然人信息必须填写本人信息，身份证号和有效期等，要和身份证信息一致，如果是数据一致，××系统会自动通过实名认证，如果信息不一致，会改成人工审核，而且要求继续补充材料。
- 如果在个人信息实名认证时出现“**该用户已经被注册，请检查用户证件号码是否正确**”提示时，说明本人身份证号或手机号码已经存在，需要本单位法人帐号进行帐号合并，也可以先选择外国专家项目管理系统登录（<http://ceps.safea.gov.cn/Default.aspx>）登录。
- 归口管理单位用户跳转前必须完成个人信息实名认证。
- 用人单位用户跳转前必须完成个人信息实名认证和授权法人单位基本信息完善。



# 问题九：完善法人单位授权信息（一）

全国一体化政务服务平台  
科学技术部政务服务平台（试运行）  
fuwu.most.gov.cn

国家政务服务平台总门户 | 中华人民共和国科技部 | 咨询联系 | 平台介绍

站内搜索

首页 服务事项 办事咨询 **在线办事** 结果公示

当前用户: [头像] | 用户类型: 自然人 | 退出登录

在线办事

自然人用户信息 **法人(单位)授权办理情况** 实名认证指南

我的关注

我要办理

我的事项

我的评价

用户授权管理

**我的信息**

### 单位授权办理情况

1.具有法人（单位）事项管理员角色且有维护法人（单位）信息权限的自然人用户，可以点击“授权单位名称”蓝色字体，进行维护法人（单位）信息。  
2.若授权单位**已被停用**，则授权单位**相关操作**也将被停用。

序号	授权单位名称	授权法人姓名	授权时间	授权信息	授权单位状态
1	<a href="#">[头像] (北京) 科技有限公司</a>			<a href="#">查看</a>	正常

# 问题九：完善法人单位授权信息（二）

全国一体化政务服务平台  
科学技术部政务服务平台 (试运行)  
fuwu.most.gov.cn

国家政务服务平台总门户 | 中华人民共和国科技部 | 咨询联系 | 平台介绍

站内搜索

首页 服务事项 办事咨询 **在线办事** 结果公示

当前用户: [模糊] | 用户类型: 自然人 | 退出登录

**在线办事**

授权法人(单位)基本信息 授权法人(单位)其他信息 返回

系统已确认的法人信息 (法人信息不全, 请及时补充!)

**修改法人信息** 上传法人信息 信息更新记录

### 一、法人单位基本信息

单位名称	[模糊] (北京) 科技有限公司		
英文名称			
单位简称			
单位主页			
法人所在地区类型	境内单位	法人类型	
单位所在地区	中国大陆		
统一社会信用代码	911100000000000034X		
单位性质			
单位地址	北京市[模糊]区(市)(区)		
邮政编码		单位邮箱	

# 问题十：看不到热点服务

全国一体化政务服务平台  
科学技术部政务服务平台 (试运行)  
fuwu.most.gov.cn

国家政务服务平台总门户 | 中华人民共和国科技部 | 咨询联系 | 平台介绍

站内搜索

当前用户: | 用户类型: 自然人 | 退出登录

首页 服务事项 办事咨询 在线办事 结果公示

通知公告 更多 >

- 中国人类遗传资源行政许可事项2020年 第二十三批审批结果 2020-12-08
- 中国人类遗传资源国际合作临床试验备案情况公示 (2020年1... 2020-12-04
- 中国人类遗传资源行政许可事项2020年 第三十批简化流程审批... 2020-12-04
- 中国人类遗传资源国际合作临床试验备案情况公示 (2020年1... 2020-11-30
- 中国人类遗传资源行政许可事项2020年 第二十九批简化流程审... 2020-11-30

坚定信心 同舟共济  
科学防治 精准施策

深化“互联网+政务服务” 推进科技政务服务“一网通办”

热点服务 更多 > 信息查询 更多 > 政策解读 更多 > 办事咨询 更多 >

您要办理什么业务, 试着查一下 查一下

您想了解什么? 查一下 查一下

- 《科技创新支撑复工复产和经济平稳运行要点》解读 2020-03-23
- 多措并举 科技创新破解复工复产难点——解读《关于... 2020-03-23
- 坚决破除“唯论文”导向 加快完善科技评价制度——... 2020-03-05
- 扩大科研自主权 全面增强创新活力——科技部部长王... 2019-08-26
- 塑新时代科学家精神 强科研作风学风建设——科技部... 2019-07-02

政务服务平台目前对IE浏览器、360兼容模式浏览器支持不太友好，推荐使用谷歌、360极速浏览器等，如果遇到看不到情况，使用推荐浏览器重新登录即可。

# 问题十一：问题小结

情况一：新人新办法，无论注册新用户（法人），还是注册新自然人，都要走政务服务平台，新自然人注册后进行用户权限授权。

情况二：老人老办法，可以选择继续在外国专家项目管理系统登录

（ <http://ceps.safea.gov.cn/Default.aspx> ），也可以从政务服务平台登录

（ <https://fuwu.most.gov.cn> ）。

情况三：从政务服务平台跳转到外国专家项目管理系统，按照信息中心要求我们需要验证用户身份（自然人/法人），用户角色授权、用户实名认证（姓名/身份证号），用户单位（单位名称/统一社会信用代码）等信息，信息合格才能完成跳转登录，每一步都有相关提示。

# 进入外国专家项目管理信息系统

深化“互联网+政务服务”

推进科技政务服务“一网通办”

☆ 热点服务

更多 >

💡 信息查询

更多 >

您要办理什么业务，试着查一下

查一下



人类遗传资源  
管理



外国人来华工  
作许可



科技型中小企  
业评价



高新技术企业  
认定



火炬中心业务  
办理平台



中国政府友谊  
奖



外国专家项目  
管理



国家科技管理  
信息系统



自然科学基金  
管理信息系统



国家科技计划  
项目资金管理



国家科技奖励



国家科技成果  
转化引导基金

📖 政策解读

更多 >

📌 办事咨询

更多 >

您想了解什么？查一下

查一下

- 《科技创新支撑复工复产和经济平稳运行要点》解读 2020-03-23
- 多措并举 科技创新破解复工复产痛点——解读《关于...》 2020-03-23
- 坚决破除“唯论文”导向 加快完善科技评价制度——... 2020-03-05
- 扩大科研自主权 全面增强创新活力——科技部部长王... 2019-08-26
- 塑新时代科学家精神 强科研作风学风建设——科技部... 2019-07-02
- 司法部、科技部负责人就《中华人民共和国人类遗传资... 2019-06-12

# 进入外国专家项目管理信息系统小门户



中华人民共和国科学技术部·政务服务平台

您已进入“外国专家项目管理信息系统”

## 账户信息

用户名: [REDACTED]  
真实姓名: [REDACTED]  
手机号: [REDACTED]  
邮箱: [REDACTED]@qq.com  
单位名称: [REDACTED] (北京) 科技有限公司 × ▾  
统一社会信用代码: [REDACTED]6234X  
用户角色: 外国专家项目-事项管理员

科学技术部外国专家项目管理信息系统结合科学技术部对引智工作的总体要求，满足全方位、多层次、多渠道的引智工作管理与服务需求，实现引智项目的无纸化在线申请、专家评审、批复、执行、结题、优秀成果提交的整体流程化管理，提高外国文教专家项目管理工作的信息化水平和工作效率，并根据高校引智工作及校内业务现状和实际需求，提出建设集“项目库、专家库、成果库、年度报告库”于一体的多形式的大数据的科学技术部外国文教专家项目管理系统。

科学技术部外国专家项目管理信息系统结合科学技术部工作要求和国家政策需要，支持多种类型，不同层次的引进外国专家模板需求，完全根据工作业务调整进行模板定制开发和系统升级。

请您仔细核对以上帐户信息，无误后，点击确定后直接进行项目填报。



确定

# 完成外国专家项目管理信息系统登录

 **科学技术部**  
Ministry of Science and Technology

 **国家外国专家局**  
State Administration of Foreign Experts Affairs

**外国专家项目管理信息系统**  
Foreign Expert Project Management System

 (用人单位管理员)  退出系统

**通知公告** 更多

教育部... 关于开展“高等学校学科... 不公开	2020-08-10
科技部... 2021年度地... 不公开	2020-07-31
教育部... 高等... 不公开	2020-07-31
关于外...	2020-07-21
科技部... 项目开发科研助...	2020-06-30
<b>重要提醒</b> 不公开	2020-03-03

**数据统计** 更多

**立项数量**

■ 项目 ■ 平台

**新报计划**

■ 未提交 ■ 立项 ■ 待审

**EO需求** 更多

关于...	2019-02-21
...持?	2019-02-21
关于... 还是按照经...	2019-02-21
引智成... 报?	2019-02-21
关于以往... 报?	2019-02-21

**论坛问答** 更多

关于... 收工作...	2019-02-21
...持?	2019-02-21
关于... 还是按照经...	2019-02-21
引智成... 报?	2019-02-21
关于以往... 报?	2019-02-21

推荐使用谷歌浏览器,360浏览器极速模式 技术支持QQ: 1075477985 1516849328 电话: 010-58235529 维护: 东方博冠(北京)科技有限公司 ICP备案序号: 京ICP备05022684

PART 02

# 外国专家项目管理信息系统

项目库 总结库 专家库 年度报告库



# 用人单位/用户审核流程



**部属高校用户由国家外专局直接审核**

# 用人单位管理



科学技术部  
Ministry of Science and Technology



国家外国专家局  
State Administration of Foreign Experts Affairs

外国专家项目管理信息系统  
Foreign Expert Project Management System

李XX (省部管理员)

退出系统

- 专家库
- EO需求
- 归口部门总结
- 系统管理
  - 归口单位管理
  - 归口单位用户管理
  - 用人单位管理**
  - 用人单位用户管理
- 我的单位资料
- 我的个人资料
- 我的引智动态
- 我的论坛问答

首页 >> 系统管理 >> 用人单位管理

刷新当前界面

查询条件

单位名称

单位类型

归口管理单位

审核状态

数据统计

汇总报表

搜索一下

重置条件

展开更多查询条件

查询结果

序号	单位名称	单位类型	归口管理单位	归口管理单位类型	单位性质	单位状态	注册用户数	注册日期	操作
1	[模糊]	企事业单位	[模糊] 学技术委员会	省级外专局	民营	国家审核通过	[模糊]	20[模糊]	操作
2	[模糊] PK公司	地方研究院所	[模糊] 学技术委员会	省级外专局	民营	申请中	[模糊]	20[模糊]	
3	[模糊] 与发	地方研究院所	[模糊] 学技术委员会	省级外专局		国家审核通过	[模糊]	20[模糊]	

- 单位修改
- 单位审核
- 归口单位变更
- 进度跟踪

# 用人单位用户管理

科学技术部 Ministry of Science and Technology | 国家外国专家局 State Administration of Foreign Experts Affairs | 外国专家项目管理信息系统 Foreign Expert Project Management System

(省部管理员) 退出系统

专家库 | EO需求 | 归口部门总结 | 系统管理

归口单位管理 | 归口单位用户管理 | 用人单位管理 | **用人单位用户管理** | 我的单位资料 | 我的个人资料 | 我的引智动态 | 我的论坛问答

首页 >> 系统管理 >> 用人单位用户管理

刷新当前界面

查询条件

姓名/登录账号/邮箱/移动电话 | 单位名称 | 归口管理单位 | 审核状态

汇总表 | 搜索一下 | 重置条件 | 展开更多查询条件

查询结果

序号	用户姓名	登录账号	单位名称	用户类型	归口管理单位	用户状态	是否有效	项目数	操作
1				用人单位管理员	科学技术委员会	国家审核通过	有效		操作
2			东(京)科技有限公司	用人单位管理员	科学技术委员会	国家审核通过	有效		操作
3			(京)科技有限公司	用人单位管理员	科学技术委员会	国家审核通过	有效		操作
4				用人单位管理员	科学技术委员会	国家审核通过	有效		操作

操作菜单: 用户修改, 用户审核, 重置密码, 登录账号变更, 进度跟踪

推荐使用谷歌浏览器,360浏览器极速模式 技术支持QQ: 1075477985 1516849328 电话: 010-58235529 维护: 东方博冠(北京)科技有限公司 ICP备案序号: 京ICP备05022684

# 项目/平台计划审核流程



# 项目/平台计划申报入口



科学技术部  
Ministry of Science and Technology



国家外国专家局  
State Administration of Foreign Experts Affairs

外国专家项目管理信息系统  
Foreign Expert Project Management System

(用人单位管理员) 退出系统

首页 >> 人才类项目 >> 项目计划申报

刷新当前界面

查询条件

智能搜索

+ 创建新项目

查询结果

序号	单位全称(中文)	姓名(中文)	身份证号*	移动电话*	操作
1	外国青				操作
2	test				操作
3	123				操作

用户实名认证信息确认

亲爱的用户：

按照国家“互联网+政务服务”建设要求，建设科技部统一身份认证体系，实现“一地注册、各地互认”和“一次认证、全网通办”，外国专家项目管理信息系统已集成纳入科技部统一的政务服务平台，请核准如下信息，感谢您的支持与配合！

单位全称(中文)	姓名(中文)	身份证号*	移动电话*
东方博冠(北京)科技有限	赵宗弟		

保存 关闭

2020 高端外国专家引进计划 社会与生态建设类 国家资助 2020-03-27 未提交

推荐使用谷歌浏览器,360浏览器极速模式 技术支持QQ:1075477985 1516849328 电话:010-58235529 维护:东方博冠(北京)科技有限公司 ICP备案序号:京ICP备05022684

# 项目/平台总结审核流程



# 项目/平台总结上报/取消执行入口



科学技术部  
Ministry of Science and Technology



国家外国专家局  
State Administration of Foreign Experts Affairs

外国专家项目管理信息系统  
Foreign Expert Project Management System

(用人单位管理员) 退出系统

首页 » 人才类项目 » 项目计划申报

刷新当前界面

查询结果

序号	项目名称	项目编号	项目年度	项目类型	项目类别	资助类型	申报日期	申报状态	操作
1			2020	计划	社会与生态建设类	国家资助		未提交	操作
2	外国青年人才计划		2020	外国人才计划	产业技术创新类	省级资助	-12-10	申请中	操作
3			2020	高层次人才计划	战略科技发展类	国家资助	01-17		
4			2020	计划	社会与生态建设类	国家资助	2020-01-06		
5	有限公司		2020	项目	产业技术创新类		2020-01-03		
6			2020	项目	社会与生态建设类	国家资助	2019-12-24		
7			2020	项目	产业技术创新类	国家级	2019-12-24	未提交	操作

- 计划查看
- 计划修改
- 撤回修改
- 计划删除
- 总结上报
- 取消执行
- 下载报表
- 上传扫描件
- 进度跟踪

推荐使用谷歌浏览器,360浏览器极速模式 技术支持QQ: 1075477985 1516849328 电话: 010-58235529 维护: 东方博冠(北京)科技有限公司 ICP备案序号: 京ICP备05022684

# 专家库查询

科学技术部 国家外国专家局 外国专家项目管理信息系统  
Ministry of Science and Technology State Administration of Foreign Experts Affairs Foreign Expert Project Management System

(省部管理员) 退出系统

首页 >> 专家库 >> 来访专家库管理

刷新当前界面

查询条件

专家姓名/护照号码 来访年度 专家来源 专家国家和地区

实际来访专家

拟邀请专家

实际来访专家

重置条件 展开更多查询条件

查询结果

序号	专家姓名	国家和地区	专家专业	申报单位	项目名称	项目类型	国拨经费	操作
1	[模糊]	新加坡	[模糊]	[模糊]大学	[模糊]新引智基地	高等学校学科创新引智计划(111计划)	[模糊]	查看详情
2	[模糊]	日本	[模糊]	[模糊]大学	[模糊]新引智基地	高等学校学科创新引智计划(111计划)	[模糊]	查看详情
3	[模糊]	美国	[模糊]	[模糊]大学	[模糊]新引智基地	高等学校学科创新引智计划(111计划)	20[模糊]	查看详情

推荐使用谷歌浏览器,360浏览器极速模式 技术支持QQ: 1075477985 1516849328 电话: 010-58235529 维护: 东方博冠(北京)科技有限公司 ICP备案序号: 京ICP备05022684



# 归口管理单位/部属高校年度总结



科学技术部  
Ministry of Science and Technology



国家外国专家局  
State Administration of Foreign Experts Affairs

外国专家项目管理信息系统  
Foreign Expert Project Management System

(省部管理员) 退出系统

首页 >> 归口部门总结 >> 年度总结上报

刷新当前界面

- 人才类项目
- 平台类项目
- 专家库
- EO需求
- 归口部门总结
  - 年度总结上报
- 系统管理

1 引智机构设置和人员构成情况表

2 引智工作年度总结和工作规划

3 本年度项目总结上报汇总表

4 本年度聘请高层次国(境)外专家情况表

5 本年度引智经费预算和使用情况表

6 本年度聘请国(境)外文教学专家统计表

7 下年度项目计划申报汇总表

8 下年度外国文教专家聘请计划统计表

9 年度总结扫描图像及相关附件材料上传

④引智机构设置和人员构成情况表

申报人	注册年度	归口管理单位名称(中文)	归口管理单位名称(英文)
<input type="text"/>	<input type="text"/>	<input type="text"/>	<input type="text"/>
归口管理单位地址	归口管理单位邮政编码	归口管理单位网址	
<input type="text"/>	<input type="text"/>	<input type="text"/>	

推荐使用谷歌浏览器,360浏览器极速模式 技术支持QQ: 1075477985 1516849328 电话: 010-58235529 维护: 东方博冠(北京)科技有限公司 ICP备案序号: 京ICP备05022684

PART 03

# 温馨提醒

功能实用 操作简单 界面友好

# 常见问题（一）

- 一：科技部短信平台目前对携号转网用户不支持；
- 二：用户登录时可以选择显示/隐藏密码；
- 三：360，QQ等国产浏览器的兼容与极速模式切换；
- 四、页面带有红星 \* 标志，为必填项，如果不填写，则有醒目的红色背景文字提醒；
- 五、专家附件没有带有红星 \* 标志，没有要求必须上传；
- 六、用人单位提交后在下一步未审核情况下可以自行撤回修改；
- 七、页面填写有疑问的地方都有蓝色叹号信息标识，点击可以看到文字提醒；
- 八、填写中涉及表格的内容按照图片形式上传；

# 常见问题（二）

- 九、专家经费是按照专家每人每次填写，根绝文件和用户类型有不同的格式验证；
- 十、页面上像项目名称、单位名称等蓝色文字设计是快捷链接地址；
- 十一、推荐使用谷歌浏览器,360浏览器极速模式；
- 十二、页面查询时展开/收起更多查询条件；
- 十三、计划/总结查看页面专家默认显示是列表，鼠标在当前行点击可以查看详情；
- 十四、计划/总结审核入口和查看入口相同，系统会根据审核进度和当前用户授权自动判断；
- 十五、填写中涉及年月、日期的地方都有弹出小窗口直接选择，无需手工输入。

PART 04

# 技术支持

问题分解 多级保障

# 联系方式

QQ : 1075477985

1516849328

电话 : 010-58235529

外国专家项目管理系统

邮箱 : [fuwu@most.cn](mailto:fuwu@most.cn)

电话 : 010-88659000

政务服务平台



谢谢